

Nyoppført hus til salgs



HUSMODELL EVA

4 rom og kjøkken,
vaskerom med groventré

BRA: 107 m²

BYA: 128m²



VELKOMMEN TIL ANSKOT

DRØMMEN OM SOL & SJØ

I vakre omgivelser på Finnås, i hjertet av Bømlo ligger Anskotfeltet. Boligfeltet har sin egen, sørvendte badestrand. I tillegg planlegges det badebrygge tilknyttet båtplasser og naust, og bor en på Anskot vil en få mulighet til å kjøpe både båtplass og naust om en ønsker det. På Anskot vil en få et fantastisk bomiljø for både liten og stor; Det perfekte sted for å fullføre boligdrømmen!



Husmodellen Eva

Det nyoppførte huset ligger vakkert til med sørvendt beliggenhet. Her har du kort vei til Kulleseidkanalen, turterreng, skole, sportsklubb og mange andre flotte kvaliteter. På Anskot er det også regulert en tomt til barnehage.

Størrelse på tomten: 869 m²

Gårds- og Bruksnummer 4/256

Huset "Eva" - med alt på én flate

Ta kontakt for pris

KORT OM HUSET

Etasjer: 1

Rom: 4 rom og kjøkken,
vaskerom m/ groventre

Bruksareal: 107 m²

Takvinkel: 27°



Beskrivelse av huset

Eva er et hus hvor du har alt på én etasje og en effektiv planløsning. Her er åpen stue/kjøkken, 3 soverom, bad, gjestetoalett, samt et eget vaskerom med groventré.

Noen eksempler på tilvalg vi har lagt til:

Electrolux innbyggingseinheter & ekstra vindu over benkeskap kjøkken

Skuffer i samtlige underskap

Spotlights i entré, kjøkken og bad

90 cm innredning og dusjvegger i bad



Planløsning

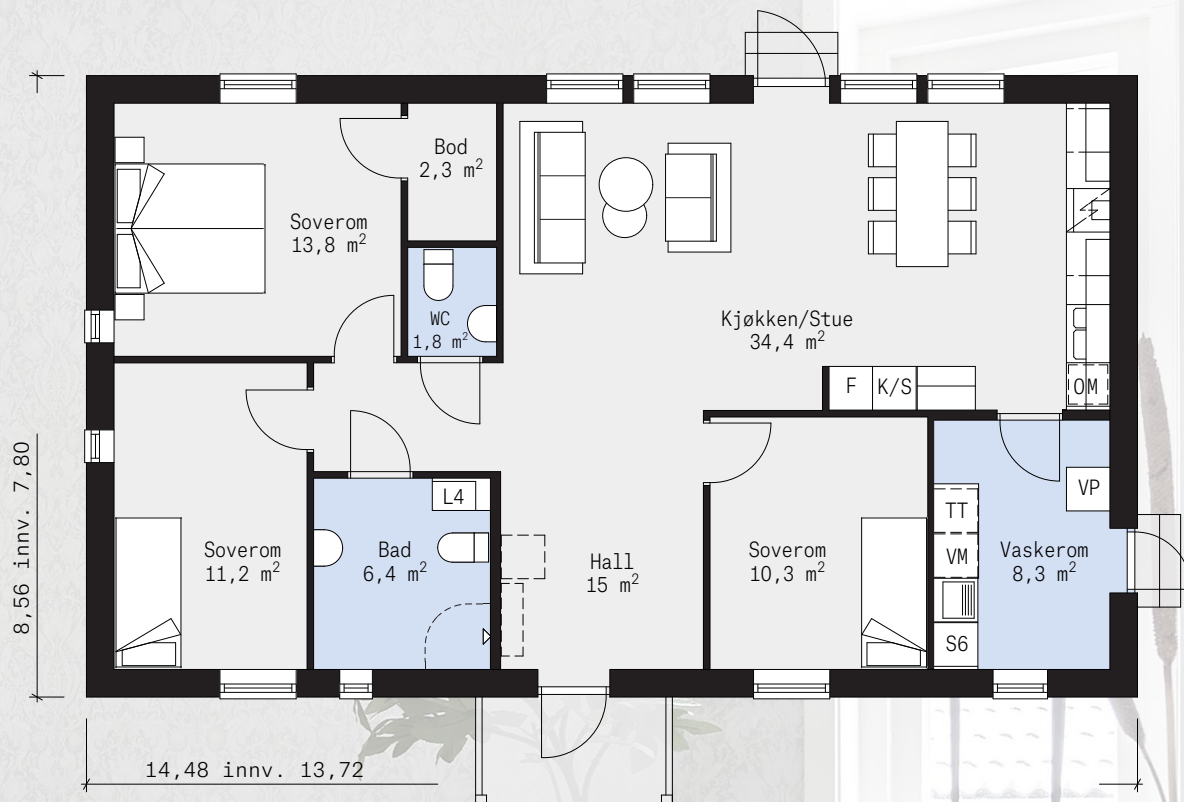



EN SNIKTITT
INN I DITT
NYE HJEM

Illustrasjonsbilder

























Huset på tomten



4/256

Dato: 14.05.2020

Målestokk: 1:500

Koordinatsystem: UTM 32N

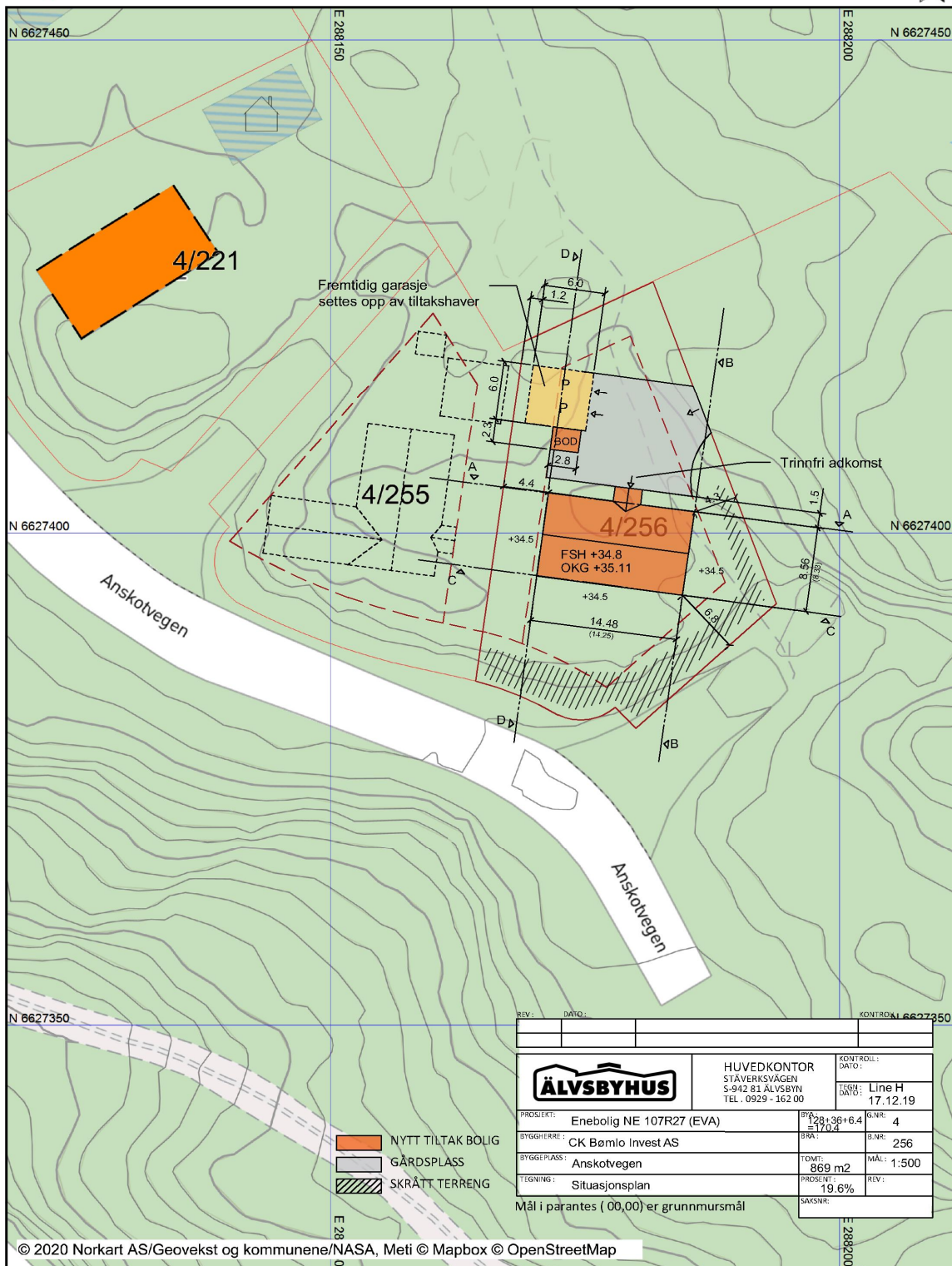

Nærområdet

Det nye boligfeltet Anskot ligger idyllisk til i Steinvågen, like ved Kulleseidkanalen.

Dette blir et stort boligfelt som ligger vakkert og vestvendt til, med ca 1500 m strandlinje og tilhørende badestrand. Det er også en tomt der som er regulert til barnehage. Det er kort vei til skole, butikk, forskjellige sportsklubber og flott turterreng.



BØMLO

har ca 12.000 innbyggere og består av flere øyer og holmer. Svortland er administrasjons- og handelssenteret i kommunen, og ligger ved Storavatnet.

KULLESEIDKANALEN

er et lite handelssted og turisted, med bl.a. dagligvare, bensinstasjon og en populær gjestehavn. Det er planer om å bygge et badeland ved Kulleseidkanalen.

TURFORSLAG

Siggjo er et fjell i Bømlo kommune. Det har en karakteristisk profil og er synlig fra store deler av Sunnhordaland. På klare dager er fjellet synlig fra byfjellene rundt Bergen.

VIL DU VITE MER & KOMME PÅ VISNING?

TA GJERNE KONTAKT



Anita Milje

916 25 617

anita.milje@alvsbyhus.no



Gard Grubstad

908 57 640

gard.grubstad@alvsbyhus.no

